上海畫報

中華郵政特准掛號立券之報紙
每三日出一張售大洋四分

第五四一期

光華大學高材生雒雪雲女士　（笑儂贈）

▲本報價目
[illegible]

▲廣告刊例
[illegible]

法學博士　鄂森大律師　受任　上海畫報常年　法律顧問　通告

本律師茲受上海畫報委為常年法律顧問、嗣後如有侵害其營業及一切法益者、本律師有依法保障之責、

事務所四川路七十二號三樓電話一一六一一

法學博士　鄂森大律師　受任　錢芥塵君常年　法律顧問　通告

嗣後關於錢君名譽及一切法益本律師當依法盡保障之責、

事務所四川路七十二號三樓電話一一六一一

羅鑫泉牙醫局X光室

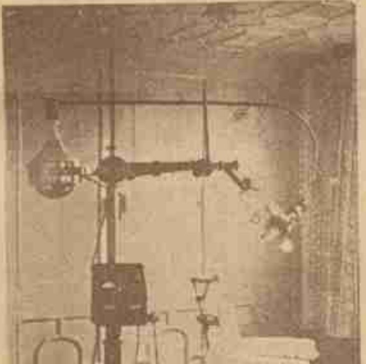

凡有牙患者欲求根本解決當先有準確診斷　請來受牙科X光檢查知病之所在而後施術決不致誤受痛苦並用新法拔牙無空痛流血之弊以及各種最新材料手術鑲補均可得心應手藥到病除　診所南京路大慶里東六一五二樓　電話一六二一零六

南京益仁巷新馬路慈關街口

首都

本飯店地點適中・交通便利・房居寬敞・油漆一新・光線格外充足・空氣愈覺流通・佈置一切・改良完善・侍役周到・招待殷勤・新當銅鐵床・應用器具・特聘名庖・精治膳食・大廳禮堂・喜慶租用・燈綵齊全・房間大小・後有花園・布[illegible]精新張伊始・定價低廉・隨床被褥・不[illegible]資・包月優待・如蒙惠顧・竭誠歡迎・

電話・城内一五七四號・

大利銀公司

信用昭著
辦事敏速
如蒙惠顧
竭誠歡迎

南京最漂亮的照相

中華照相

南京奇望街

藝術照相

光藝照相館

南京路跑馬廳對面

贈藝伎照花 幷序 （楊令茀女士）

大連嚶鳴詩社原田立川等、公宴日本詩人久保天隨及令茀於西園 藝伎照花、能舞紙扇、圓轉如月輪、餘伎十餘人、皆不能也、茀好奇、呼而與之語 照花出小影爲贈、並解腰襭索詩、倉卒爲書二十八字、幷記、

鈿扇迴風擬舞輪、相逢解佩豈無因、他年重數鴻泥印、記取西園拔稧辰

□明日與強南隊決賽錦標之兩江女學籃球隊□ （凌嘯謨贈）

（前排）湛競雄 邵錦英 涂雪生 鍾益賢 楊品剛 莊淑玉

（後排）謝淨漪 曹福珍 溫貫明 沈蘊蘭 張華珍 尤靜 土蘭

參觀國術比賽大會記 （芬君）

國術比賽余曾往觀二日、第一日普通比賽、不及悉記、第二日國術名家皆參預表演、有孫祿堂先生之形意拳、蔣主席特派技術官劉百川先生之單刀、佟忠義先生之八仙劍、又有七十餘歲老翁李惠亭先生之雙刀 拐脚于鳳山先生之梅花拳、劉高陞先生子十齡童鴻喜之拳劍、劉得勝朱國楨二先生之猴拳與太乙醉拳、各有精彩、觀衆多爲狂呼、台上李芳宸將軍諸人 亦頻頻撫掌、李將軍亦演武當劍、最後復與副官楊奎山郭憲三二君作太極推手、手法高妙、一時彩聲如雷、而表演亦告終止、比賽地點、初在逸園、僅二十賽一日、以雨雪延期、而場中觀者尤苦風寒、乃改（下上海舞台、連日名流閨媛頗夥、蓋地址既適宜、容觀衆亦多、比賽尚有數日、龍爭虎鬥、必更有一番惡戰也

□沙發款宴上之范朋克夫婦□ （顯鶴眼攝閣重樓贈）

再記女記者陳宛若女士 （愈愈）

本報前刊陳宛若女士小影及懷蘭君記女士一文、（參閱本報第五百三十五號）讀者已無不知蘇州有女記者陳女士其人、女士今爲大蘇報副刊小蘇、每日刊女士新舊文字詩文雜作至夥、與長篇『薄命憐卿錄』、皆爲一般人所愛讀、女士治事既勤、而心思尤細、故小蘇獨富文藝趣味、爲與中最精刊物、吾國女記者有北平湯修慧夫人杭州于蘇香女士、今得陳女士、遂成鼎足、惜以海上之大、人文之盛、尙無一女記者、可謂上海之恥、倘以陳女士之才具交于周旋諸大名記者之中、必能爲中國女記者開其風氣、與各國爭勝也、

□范氏與新康夫人之舞□ （顯鶴眼攝閣重樓贈）

女明星借錢三百 （長耳）

女星之在今日、其鋒而雖遠遜往昔、然社會上仍有其優越之地位、未必卽降格而爲人不齒也、但事有出人意料之外者、則女明星之信用、竟弗値制錢三百、是誠所謂十分悽慘者矣、前日之午、交通路天蟾亭報關行、忽光臨一燦爛之明星、革履而斗蓬、視其容、彷彿於某片見之、苦不能憶其名、意者將有鉅片運往外埠而有事於報關乎、則靜聆其發言、女星乃輕啓櫻唇、作嬌的的之聲曰、適坐黃包車來、比購物、忽促間忘攜錢囊、竟短銅元三十、請諸君慨允暫假、明日如數奉璧、且言且作電影上種種懇求之表情、嬌態美媚、動人憐愛、以爲見者未有不傾慨解囊、無如該行職員、類皆柳下惠後人、竟佯作不聞、女星視此又嬌嗔曰、若輩果真假痴假呆乎、儂豈少汝三百錢哉、請速借、門外車夫尙立待也、該行某職員乃笑謂之曰、三百錢固屬事小、第我輩此兩日、均患乾血癆、殊以未能醫女士之慾爲歉、女星知計不售、柳腰款擺、掉頭而去、臨行猶罵「格班人刁咧」、

□蒙古海拉爾法政家爾治北武向晨二君來滬報告纂暨段略蒙邊情形□ （黃心郁贈）

漢臯梨訊 （愫君自漢寄）

梅生兄鑒、來書敬悉、此間市面情形、頗有發展希望、京劇場先祇老圃西舞台一家、營業甚盛、九月間、毛家父子女三人與夏氏父子發生意見、老圃西舞台停辦、同時老圃股東方面、亦有變動、大力者脫離另組民利生活合作社、籌開戲院三家、京班以此間之立大舞台、漢班爲長樂戲園、（卽滬上第一台之一班人）、楚劇爲漢春戲園、毛家父子女三人另組法租界共舞台、實與夏氏爭一日之長、新市場（卽民樂園、又名民衆俱樂部）內之大舞台則爲黨部所辦、八月開幕、營業大壞、今秋叫天新登場、方有起色、能否持久、則另一問題也、老圃西舞台昨日又開幕、角色最爲遜色、又値天降大雪、只售六七十元、茲分述此間四舞台之角兒及營業於左、（角兒以名次爲序）

㈠立大舞台 夏隆培、呂慧君、（靑衣花衫）、最紅、呂月樵之子、張韻樓、蔣麗霞、富雲霞、孟小帆、營業最佳、

㈡共舞台 毛韻珂、毛劍佩、毛燕秋、劉奎榮、焦鵬起、小桂君玉、王蘭卿、金素琴、王俊宸、鄔治雲、營業列第二、

㈢民衆大舞台 蓋叫天、筱如珍、王濤康、金素秋、目下營業不惡、

㈣老圃西舞台 王桂卿、陳佩卿、馬秀英、汪雪英、

至於嚴琦蘭女士搭班問題、不知接洽者何家何人、如有成就、希卽示、屆時再加末議可也、

（梅按、漢口來邀琦蘭者、爲立大與共舞台、因時局不靖、已謝絕矣、明春仍在蘇州也）

歲闌菊訊 （蘭君）

胡碧蘭與大舞台合同於本月底滿期、稽忙二日、唱至下月二日止、日前由本報黃君介紹 往八仙橋采亞照相館攝便裝戲裝照一打、以備分贈各界、名琴師陳彥衡君偕名票羅亮生君及一西人赴靑島灌片、將由靑返平、因滬上票友多與感情不洽也、

許借紅君習靑衣花旦年餘、造詣甚深、月之廿六日在上海舞台串醉酒、現由小喜祿爲之排身段、同時客串者、尙有名花黃玉、

小報告

□上海國術比賽大會、前假逸園跑狗場爲比賽地點、自十八起、比賽七日、連日天雨延期、僅二十比賽四種、翌日大雪、乃決定假上海舞台舉行、昨日雨雪不更云、（芬）

中之黃葉秋風舞』 （徐雁影攝贈）

□杭州弘道女學運動會之環行□ （徐雁影攝贈）

戒煙新藥

比衆不同 王道無毒

▲功效▼ 斷癮迅速 戒時舒服 費錢無多 後患永絕

清血健身水

▲價目▼ 大瓶兩元 中瓶一元 小瓶半元

經售處 正威大藥房（永安公司西邊街） 方九霞銀樓（法界小東門口） 慶福興銀樓（虹口中虹橋堍）

總發行 法界西門斎福五坊 啟豐公司

□南京國民政府前之積雪□（南京中華攝寄）

□謝班嬛緒女士贈九字銀璽

（丹翁）

班女・壬天人・藝術・壓百世・妙年・諷籀書・
何止・九千字・贈我・秦銀璽・九字出・籀史・
橢圓・縱二寸・橫徑・得寸・一老可・何因緣・
大寶・而獲此・簠齋・悋齋・等可・憐小巫矣・
今書家・紛紛引・篆動・滿紙・不敢・际班女・
正忌冷・其齒然・與我・爲徒・妒我者・比比・
諸君・請勿妒・試各・返觀己・

□鬼混齋雜記（三）

（寒我）

沒有名氣的、沒有錢的、總喜歡向有錢的尋畔、總喜歡向有點名氣的人尋事、爲名爲利、在本人本來也沒有多大的難過、再講到文墨上面、因爲人而得名的 尤其是平常稀鬆的事、譬如初知乎仄的朋友、人家抬舉他、說他學樊山散原 他一定要說樊山散原算什麼 因爲這樣一說、總該有人來指摘他的荒謬、不料他的大作、也就一經指摘、自己就以爲聲價十倍、這還是上等大說法、再下等的 自己逆『兩行牛』的資格還沒有、專在兩個有點名氣的熟人上面轉念頭、閉緊了眼、一陣瞎罵、如果人家要回罵時、就算抬舉了他、他便洋洋得意、要是眞的同他算帳時、他卻雖助不足以當脊拳、反正是人熟、不好十分難爲他、只好給他個不睬、由他去鬼混。

也不知那一位『陰功積德』的古人前輩、喜歡請人家給他畫一幅什麼圖、請許多同輩來題句、不料到給若干年後的今人、開了一條血路、自己儘管竅未通、然而憑着他一身誠皇誠恐三跪九叩的本領、居然有些慈善家、憑着布施式的心腸、給他畫圖、給他題句、成就他『倫蹌式』的文士主顧、又不料那一位捉妖鬼 說他儘管題句 卻題得盡是他人之句、而無自己之句、這一來又害得他翻了半年零一日的千家詩和詩韻集成湊成了幾首絕句（眞是千古絕句） 又憑他幾生修到的蘇秦嫂子薄世的 雙膝蓋骨、也居然又有人不忍見此蹴蹶 字不留的、總算給他改易一過、他便大吹大擂的、說是千錘百鍊的妙句、其實那千錘百鍊的、並不是他的詩句、卻是他一雙膝蓋骨和一張摧毀不破的厚臉皮 最徹底的、就是在詩人、永遠沒有什麼文苑之奇 背道又甜、要當而成章的事 否則我想南無救命王菩薩、一定會有比阿彌陀佛還要時髦的一天呢、

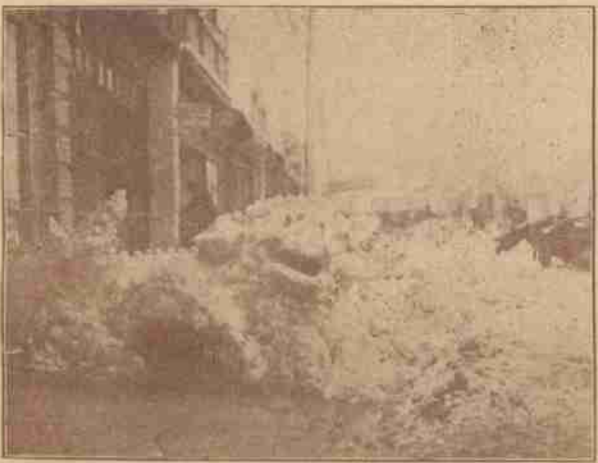

◢南京中山路前之石獅（南京中華攝寄）

□班嬛緒女士之藝術

（愈愈）

丹翁有女弟子三、一曰趙含英女士、詩書畫金石無一不精、前歲本報首披露其作品、爲贈唐瑛女士新婚聯、書法酷肖丹翁、讀者無不異之、今其照象書畫印蹟屢刊上書各報、占藝術界一席地焉、一曰朱女士、十七妙年華、去歲拜丹翁門下、丹翁在滬時 每星期授五日 日授一小時、習諸體字、作小文、黃葉翁朱高士含英女士與甥閻廿翁趙雲閣夫人伉儷及愍、皆嘗於丹翁許見其字課、逼肖丹翁、筆勢遒健秀美、非初學者所能至、丹翁數稱其悟記之强、與進步之速、惜不肯輕易示人、報端無從見之耳、一即班嬛緒女士、賦名迥異、朗纔及笄、今夏丹翁返蘇、始列門牆、簪花之字、雕衆之刀、擧非尋常女子徒以女士二字炫世者可比、近貽丹翁九字銀璽一事、丹翁得之大喜、以爲簠齋悋齋猶是小巫、又嘗爲丹翁題名曰初晨、小錫曾詠其事、女士聰明、往往不可及、況班女士之天資過人者哉、子輿氏以得天下英才而教育之爲一樂、丹翁得如許閨秀妙才教育之、不特人人妒羨、恐隨園復生、亦且爲之眼紅矣、

□踏雪□倚松□政治部藝術股全道雲女士□（南京中華攝贈）

□杭州初雪□湖濱□（周雲亭贈）

□崇德女學生之燙髮熱

（紅梨）

崇德女學、素以體育著名於時、去年崇德籃球隊之轟轟烈烈、頗博得社會上不少好感、然今年因健將李淑銀李逑愛兩女士離校之故、未免稍形遜色、然若勤加練習、未始不能再露頭角也、崇德地址在北四川路、其左近電影院、若奧迪安百星上海大戲院等、鱗次而節比、崇德女生、處茲環境、不能不爲電影所迷、而觀影最佳之日、則爲禮拜六、以翌晨星期仍可高臥無憂也、職是之故、崇德女生星期六之時光、大半消磨於電影院內、且留心觀察西方電影明星之髮樣、藉作摹本、故崇德女生、幾於無人不有燙髮嶔、且幾於無人不燙髮也、其中若密司邢密司盧等 於此道尤有研究、以故時而捲浪、時而旋紋、數日即翻一花樣、其風頭輒爲同學所艷羨、惟該校爲教會所設、肄業各生、迷信觀念極爲深刻、日前該校火警、各生正在樓上燙髮 及出校門、視狀奔避、而羣合掌作禱告之狀、亦若耶穌之眞能爲伊等解除火災也、

□更正 上期封面所登鄂森律師受任余君法律顧問一則、余君係余空我君、特爲更正、（舍予）

□法公園中西人堆雪□（舍予攝）

□法公園中之雪戰□（舍予攝）

好運道香烟

上海華達烟草公司出品

維太命 雞汁 牛肉汁

是根據最新科學。提取植物中之天然維太命。非採集雛雞及童牛。精製而成。能使衰弱多病消瘦枯黃之男女。以及先天不足發育不良之兒童。立變爲强固壯實之體質。而臻康健長壽之境。

雞汁……牛肉汁……每瓶均售一元五角

上海四馬路 中西大藥房發行

大上人間（一四二）

（張恨水）

第四回　掩面怕重來人間地獄　啼痕驚乍去紙上風波

黃麗華含，這不是飯變了，常來了朋友在這裏鬧總談心，下下棋罷了，不是好朋友，我是不讓來的。王秀峯笑道，這樣說起來也是個好朋友了。黃麗華先是嘴笑，然後說道，那就可算仁至義盡了。智者見智了。於是二人在面坐下。同用飯。這桌子卓有桌布，外走廊，用不着走廚房裏過的。這就不兩，穿了乾淨衣服緊套着，件白衣肩的女僕，進進出出，伺候桌飯。王秀峯吃着飯，心裏暗默着，她的生活，實在舒服。不但是物質上可以充量的享受，就是精神上也得着相當的安慰。就女僕而論，別家用的，那有歸子脚，和那麼巴頭，見之下，就讓人感到一種不快。她的家庭，真是考究。連用人都是支配好了的本來他們有的是錢，要辦什麼都可從心所欲的設若我有她的家一百分之……黃麗華用她的筷子敲着小醬油碟子道，

▼小報告▲　天津將有大風報，刊行者，爲名記者沙大風君，定於元旦出版，日印一張，印刷自備，館址天津日租界福島街，關內容取材，一切均極豐富云（斤）

□中華公票房，除夕元旦舉行彩排，戲目有朱耐根端午門，龐京周掃秦，于得天嘆皇陵飛虎山，張孟宗賣馬，婁劍飛落馬湖等，（斤）

□前臨時法院院長吳經熊博士，今日出國赴美講學，日前有友公宴吳君于陸叙白君處，吳君大唱京劇，嗓琴者由呂弓舍予分任，舍予擅設宴餞行，已不及改贈以最完備之萬年曆書，備作研究命理推算八字之用云，（凡）

精製　華美

銅版鋅版　三色銅版　黃銅招牌　幻燈影片

照相製版分公司

價廉物美　當日取件

總公司梅白格路來安里電話三四〇三二
分公司望平街一六四號電話六二九九六

正式開幕

請諸名家小說筆記

- 包天笑作
  - 非小說　一元
  - 黑海鐙塔　八角
  - 瑟琴小傳　一元
  - 降城鴛語　二角
  - 未來世界　四角
  - 犧牲　四角
  - 情波記　二角
- 李涵秋作
  - 涵秋筆記　二冊一元二角
  - 琵琶怨　二角
  - 雌蝶影　四角
  - 雙花記　二角
  - 雙鴛塚　五角
  - 瑤瑟夫人　三角
- 畢倚虹作
  - 黑暗上海　三元
- 陳冷血作
  - 俠客談　四角
- 張秋蟲作
  - 銀海新潮　四角
- 寵獨笑作
  - 紅脂識小錄　六角
- 張丹斧作
  - 拆白黨　三角
- 葉楚傖作
  - 新小說　八角
- 沈泊塵作
  - 百美圖　一元二角
- 張春帆作
  - 九尾龜十二冊　七元八角

上海畫報館發行

閩縣林實馨已增例

乘農實藝原多串誤我敬名走舊京無日不呼柴米貴不增潤格作例生文例一百六十元全二百元篆三元　篆刻每字同之山水方尺六元　畫例花卉方尺三元　簽六元　扇題詩跋者倍之　一　外地匯款須行掛號詳格函索住北京東城大佛寺內

名書畫家林實馨先生篆刻文曰林華之印實馨長壽

亞林防疫臭藥水

天時日暖，凡廁所之處，如垃圾桶內，痰盂之中，都爲病菌產生之所，用亞林防疫水，則可殺菌除臭。

上海四馬路　五洲大藥房發行

◀艾羅補腦汁▶

艾羅醫生特效良藥之一

●奏效神速●毫無流弊●

▲大號二元　▲小號一元二角半

中法藥房總經理